

Till alla engagerade i Bosamverkan i lokalpolisområde Normalm (Kungsholmen, Normalm, Östermalm och Lidingö).

Här kommer en liten sammanfattning av bostadsinbrott, och försök till bostadsinbrott, som skedde i lokalpolisområdet 2016.

Kungsholmen

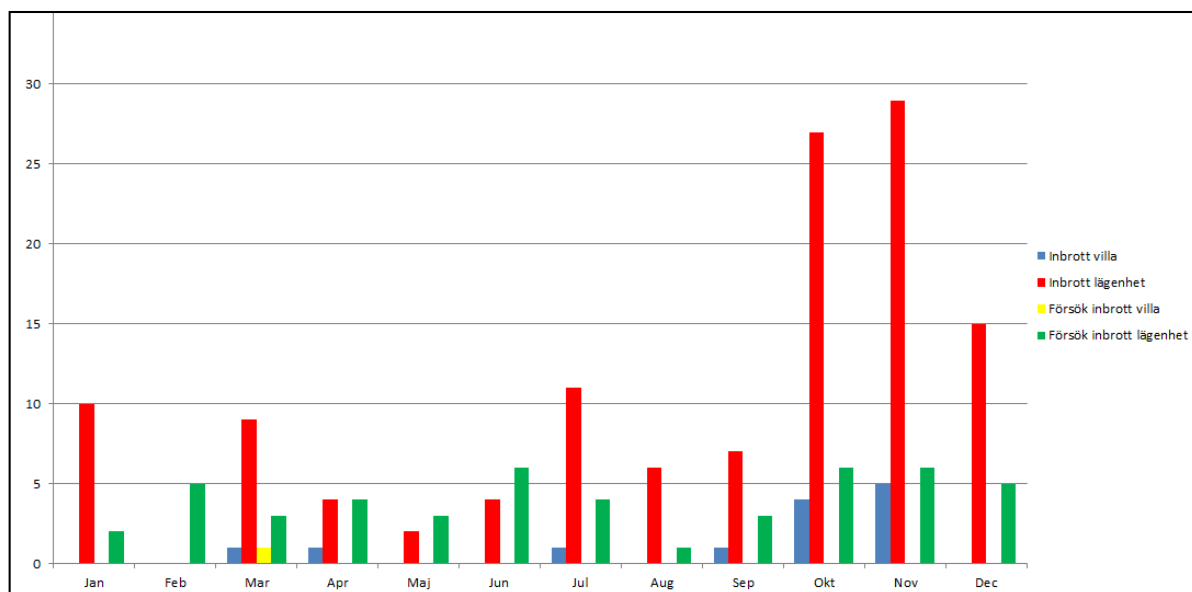

Under året hade Kungsholmen 5 inbrott i villa respektive 124 inbrott i lägenhet. En kraftig ökning av inbrott skedde från oktober till årets slut.

Normalm

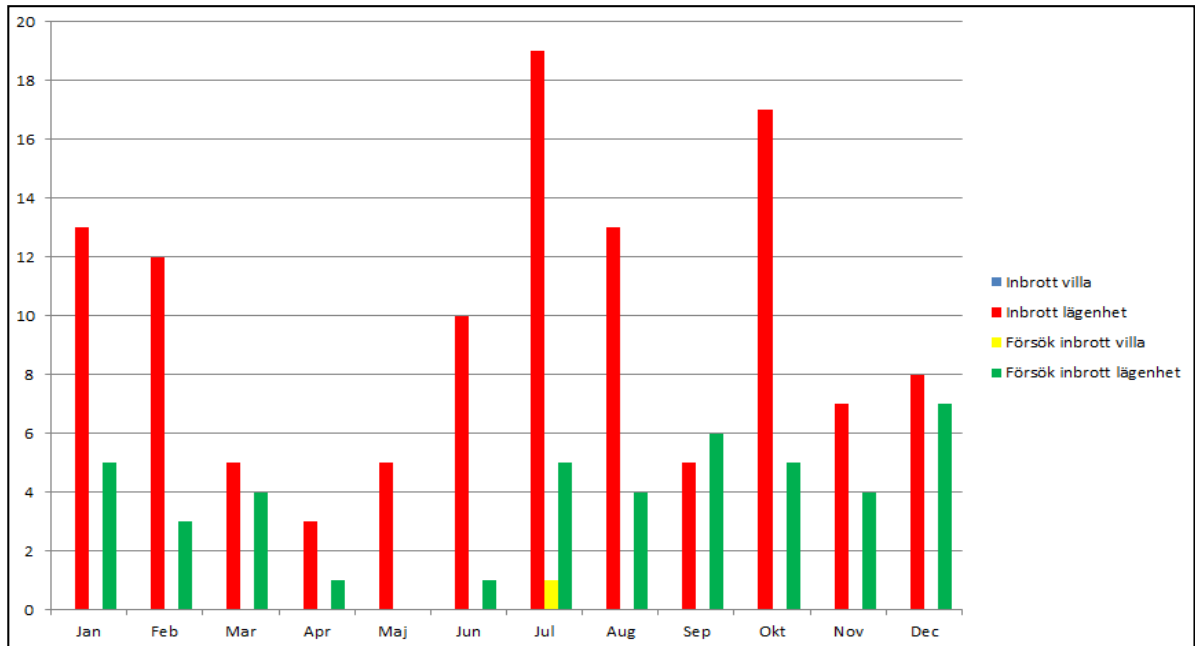

Stadsdelen Normalm (Klara och Vasastan) har inte många villor, så det blir naturligt att så gott som alla brott sker i lägenhet. De värst drabbade månaderna är juli och augusti, då många är bortresta, men även på den mörka årstiden begås det bostadsinbrott.

Östermalm

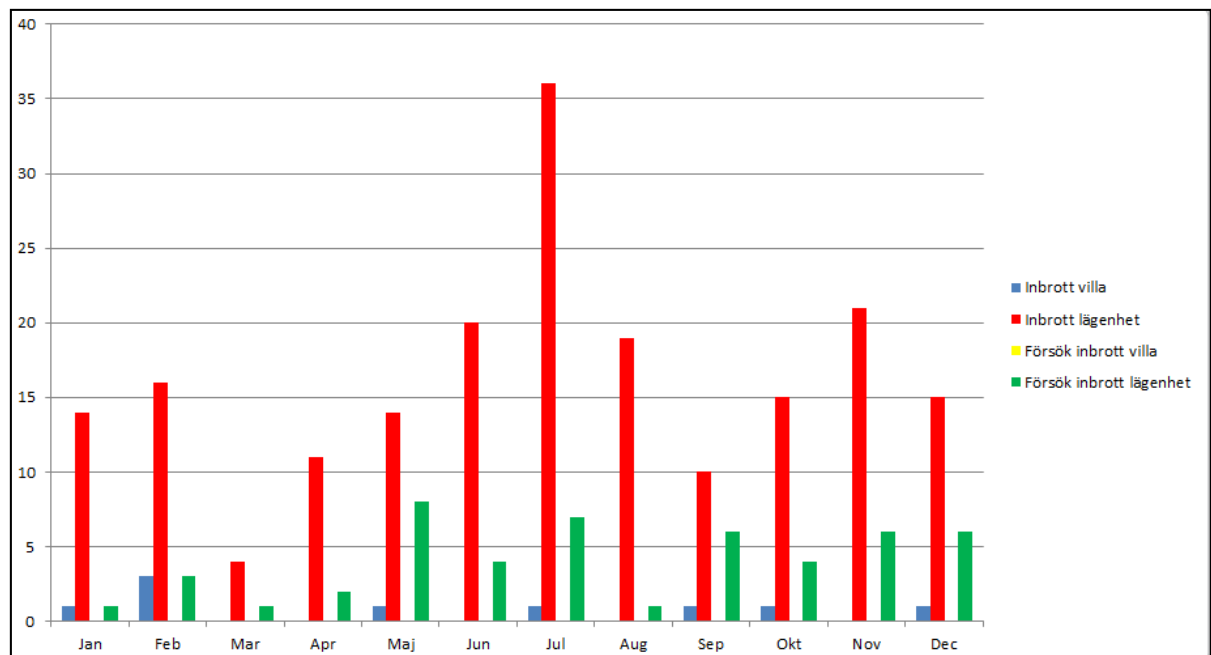

Bostadsinbrotten på Östermalm är relativt jämnt fördelade över månaderna förutom juli, då månaden fick en topp av inbrott, samt mars då det endast rapporterades 4 bostadsinbrott.

Lidingö

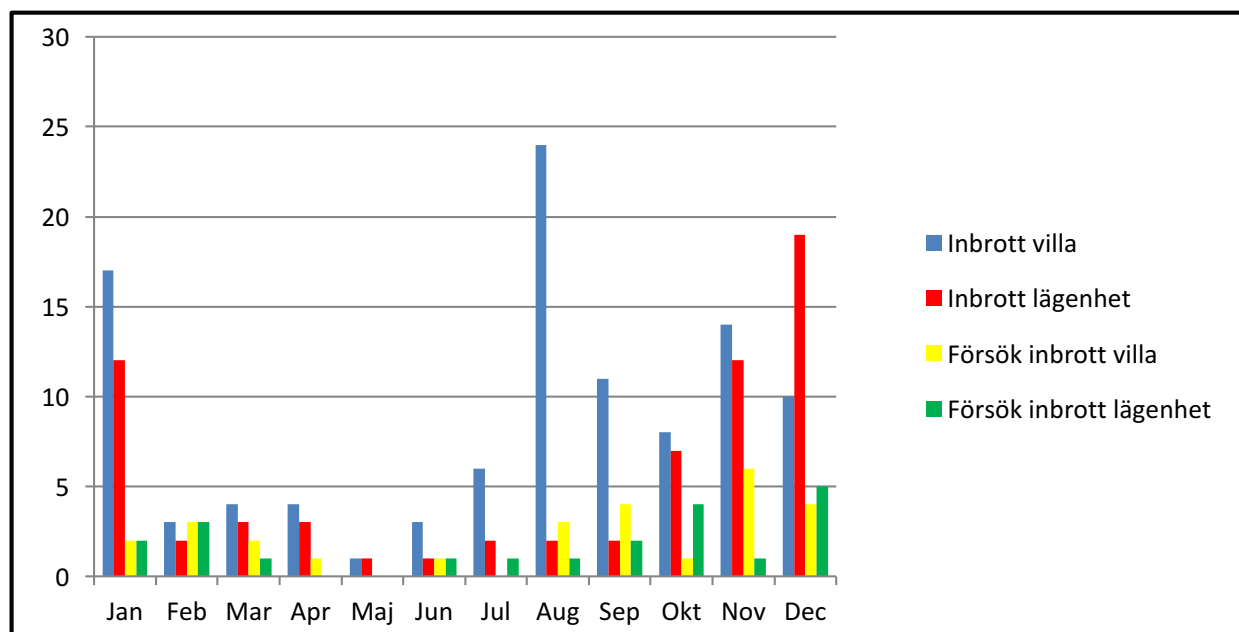

2016 begicks på Lidingö 105 fullbordade inbrott i villor och 66 fullbordade inbrott i lägenheter. Flest inbrott i villa i januari och augusti. De flesta inbrott i lägenhet skedde under de mörka vintermånaderna.

Hur tar sig gärningspersonerna in?

Under hösten 2016 var det vanligaste metoden att:

- krossa en fönster- eller altanruta, sticka in handen och vrida upp handtaget (kan förebyggas genom att sätta på ett fönsterlås eller eventuellt att skruva igen fönstret). Varje rum måste dock ha en utrymningsväg vid brand!
- ta sig upp på en lågt liggande balkong (antingen via byggnadsställning, stuprör eller något annat att klättra på) för att där krossa en fönsterruta eller rutan i balkongdörren (se till att ha låsbart handtag på balkongdörren).

Andra sätt är att:

- bryta villa- eller lägenhetsdörr (förebyggs genom att man har bra lås (gärna med en hakregel som binder samman dörrblad och dörrkarm) och att man låser båda låsen när man inte är hemma).

- bryta balkong- eller altandörr (förebygg genom att ha låsbara handtag på dörrarna, att det är svårt att klättra upp till balkongen samt öppna upp mot altandörren så att grannarna kan ha en informell social kontroll).
- dyrka och använda låsslunga (montera en låskåpa över låsvredet på insidan av dörren. Ha alltid låskåpan i nedfällt läge!).

Om ni har portkod till fastighetens entrédörr, så byt kod ofta (gärna 3-4 gånger/år!). Ge er tillkänna om det ringer på dörren! (Om gärningspersonerna förstår att någon är hemma brukar de inte bryta på dörr eller fönster).

När begås inbrotten?

De flesta bostadsinbrott begås på dagtid då de flesta människor är på arbetet. Över året sker fler bostadsinbrott på vinterhalvåret då gärningspersonerna drar nytta av mörkret samt även då människor är bortresta (sportlov, påsk, midsommar, sommarsemester, höstlov och jullov).

Vad stjälar gärningspersonerna?

De stjälar oftast sådant som är lätt att bära och omsätta, t ex smycken, kontanter, pass, armbandsur, kameror, datorer och laptops.

Om du blivit av med gods

Vid anmälan ska du vara noga med att beskriva/ange märkning och inskriptioner som finns på godset för att polisen ska ha förutsättningar att leta efter det i guldbutiker och på pantbanker. När en guldbutik fått in ett smycke är de skyldiga att vänta en (1) månad innan de smälter ned metallen eller säljer den vidare. Den kortaste tiden en vara finns hos pantbanken är tre (3) månader. Det är kort tid och därför behöver polisen få in detaljerade uppgifter om det tillgripna godset så snart det bara går!

Övrigt

Samverka med era grannar! Tala om för dem om ni reser bort och be grannen hålla ett vakande öga över er bostad. Om oturen ändå skulle vara framme och ni drabbats av ett bostadsinbrott, så städ inte innan ni talat med en polis! Vid städning försvinner många av de spår som polisens kriminaltekniker letar efter! Rör helst ingenting förrän polis varit på plats.

Hur kontaktar ni Polisen?

Ring 114 14 (säg tips) om det är något som har hänt och som ni i efterhand kommer på att ni vill tipsa Polisen om. Då blir ni kopplade till en tipsmottagare som skriver ned det ni säger och sedan förmedlar er information internt inom vår organisation.

Ni kan också maila in ett tips till: registrator.stockholm@polisen.se (brevlådan läses av vardagar kontorstid).

Ring 114 14 och be att få bli kopplad till regionledningscentralen ifall det är något som pågår just nu och som en polisbil kan ha möjlighet att kolla upp direkt. T ex om ni tror att några rekar för brott i ert område.

Ring 112 om det gäller ett pågående, eller nära förestående, brott!

Felanmälan till Stockholms stad - 08-651 00 00

Kundtjänst Lidingö stad - 08-731 31 01

Här gör du felanmälan för gator, vägar, parker och andra allmänna områden där Stockholms stad och Lidingö stad är väghållare eller markägare.